

# Informações Gerenciais do Estado do Espírito Santo



MÊS: JUNHO 2004

Vitória-ES, 14 de julho de 2004.

**GOVERNO DO ESTADO DO ESPÍRITO SANTO  
SECRETARIA DE ESTADO DE PLANEJAMENTO, ORÇAMENTO E GESTÃO  
GERÊNCIA PAGAMENTO DE PESSOAL – GEPAR**

**Governador do Estado do Espírito Santo:**  
Paulo Cesar Hartung Gomes

**Secretário de Estado de Planejamento, Orçamento e Gestão:**  
Guilherme Gomes Dias

**Subsecretário de Estado de Recursos Humanos e Previdência:**  
Osvaldo Hulle

**Gerente de Pagamento de Pessoal:**  
Maria Carmem Zottich da Silva

**Equipe de Elaboração e Revisão dos Dados:**  
Marlene Vieira  
Claire Andrea Lyra  
Marcelle Folha Motta  
Geane Correia Prudencio

## **SUMÁRIO**

Demonstrativo do Quadro de Servidores Ativos e Inativos _____	5
Valores da Folha de Pagamento _____	6
Comparativo da Evolução do Quantitativo de Servidores _____	7
Comparativo da Evolução da Folha de Pagamento _____	8
Quantitativo de Servidores do Poder Executivo Estadual – Administração Direta _____	9
Quantitativo de Servidores do Poder Executivo Estadual – Autarquias _____	10
Quantitativo de Segurados do Regime Próprio de Previdência Social – RPPS _____	11
Despesas com Servidores do Poder Executivo Estadual – Administração Direta _____	12
Despesas com Servidores do Poder Executivo Estadual – Autarquias _____	13
Despesas Pagamento Aposentadorias e Pensões do Regime Próprio de Previdência Social – RPPS _	14
Demonstrativo da Evolução de Cargos de Designação Temporária _____	15
Demonstrativo dos Gastos com Escala Especial _____	17
Demonstrativo do Custo do Auxílio Alimentação Pago na Folha de Pagamento _____	18
Demonstrativo do Quantitativo e dos Gastos com Estagiários _____	19
Distribuição do Quantitativo e das Despesas de Pessoal por Área _____	21
Remuneração Média dos Servidores da Administração Direta _____	22

## APRESENTAÇÃO

A Administração Estadual, compreendendo a necessidade de tornar público os seus gastos, vem organizando e sistematizando, mensalmente, sob a forma de relatório gerencial, informações pormenorizadas sobre suas despesas com pessoal.

O relatório contempla dados dos servidores ativos do Poder Executivo e dos beneficiários do Regime Próprio de Previdência do Estado do Espírito Santo, no qual estão inseridos todos os poderes.

As informações têm característica pontual – dados da competência – e demonstram a composição da folha de pagamento quanto às diversas categorias que a compõem e a vinculação ao regime previdenciário próprio; o tipo de vínculo dos servidores para com o poder público – permanente, transitório; a sua especificidade – civil ou militar, dentre outros. Para algumas das despesas de pessoal, é apresentado um demonstrativo de seu comportamento ao longo dos últimos 12 meses.

Os dados são coletados a partir das folhas de pagamento e expressam, nos quantitativos, o número de vínculos públicos e não o número de servidores, pois há casos de acumulação legal. Assim, um mesmo servidor, detentor de dois cargos legalmente acumuláveis, é computado como dois vínculos.

As oscilações regularmente verificadas, ora para mais ora para menos, decorrem, no caso dos quantitativos, das variações nas contratações e desligamentos de servidores temporários; das aposentadorias; e, na questão das despesas, decorrem dos pagamentos de 13º vencimento, abono férias e diferenças atrasadas. O acréscimo na folha do mês de junho é decorrente do pagamento das promoções do magistério, retroativos a 2000/2001 e das novas contratações de designados temporários da SEDU.

**QUADRO DEMONSTRATIVO DE QUANTITATIVO DE SERVIDORES E  
DE VALOR DE FOLHA DE PAGAMENTO**

jun/04

**INFORMAÇÕES  
PODER  
EXECUTIVO**

EFETIVO	31.287	62.361.626,28
COMISSIONADO	2.402	3.669.500,16
DTs	22.647	14.239.794,26
PENSÕES ESPECIAIS	194	321.562,90
CLT	113	224.048,44
COMP. APOS.-CLT	1.274	1.850.955,36
COMPLEMENTAÇÃO LEI Nº 5.567	49	77.064,64
ENC. SOCIAL PATRONAL		9.400.789,28
<b>TOTAL</b>	<b>57.966</b>	<b>92.145.341,32</b>

**INFORMAÇÕES  
RPPS**

APOSENTADOS	20.179	45.427.501,45
PENSIONISTAS	4.679	12.031.783,56
ENC. SOCIAL PATRONAL		3.848.514,51
<b>TOTAL</b>	<b>24.858</b>	<b>61.307.799,52</b>

<b>TOTAL GERAL</b>	<b>82.824</b>	<b>153.453.140,84</b>
ESTAGIÁRIOS/MÉDICOS RESIDENTES	865	232.845,59

## DESPESAS COM PESSOAL JUNHO 2004

### PODER EXECUTIVO - ADM. DIRETA E AUTARQUIAS - ATIVOS E INATIVOS

	VALOR	PERCENTUAL
Ativos	89.893.279,20	64,01
Complementação Aposentadoria - CLT (1)	1.928.020,00	1,37
Pensões Especiais	324.042,12	0,23
RPPS - Poder Executivo	48.288.598,88	34,39
	<b>140.433.940,20</b>	<b>100,00</b>

Fonte: Relatório de folhas de pagamento da GEPAR e dos demais órgãos.

Nota:

(1) - Compreende complementações concedidas pelas Leis nºs 4.511/91, 4.565/91 e 5.567/98.

### REGIME PRÓPRIO DE PREVIDÊNCIA SOCIAL - RPPS

	VALOR	PERCENTUAL
Poder Executivo	48.288.598,88	78,76
Poder Legislativo	2.918.965,95	4,76
Poder Judiciário	7.833.008,16	12,78
Ministério Público	2.267.226,53	3,70
	<b>61.307.799,52</b>	<b>100,00</b>

Fonte: Relatório de folhas de pagamento da GEPAR e dos demais órgãos.

## QUANTITATIVO SERVIDORES - ATIVOS DO PODER EXECUTIVO E APOSENTADOS E PENSIONISTAS DO RPPS

Jul/03	Ago/03	Set/03	Out/03	Nov/03	Dez/03	Jan/04	Fev/04	Mar/04	Abr/04	Mai/04	Jun/04
76.724	77.534	79.152	80.178	80.964	81.009	68.714	69.003	70.178	82.303	81.397	82.824

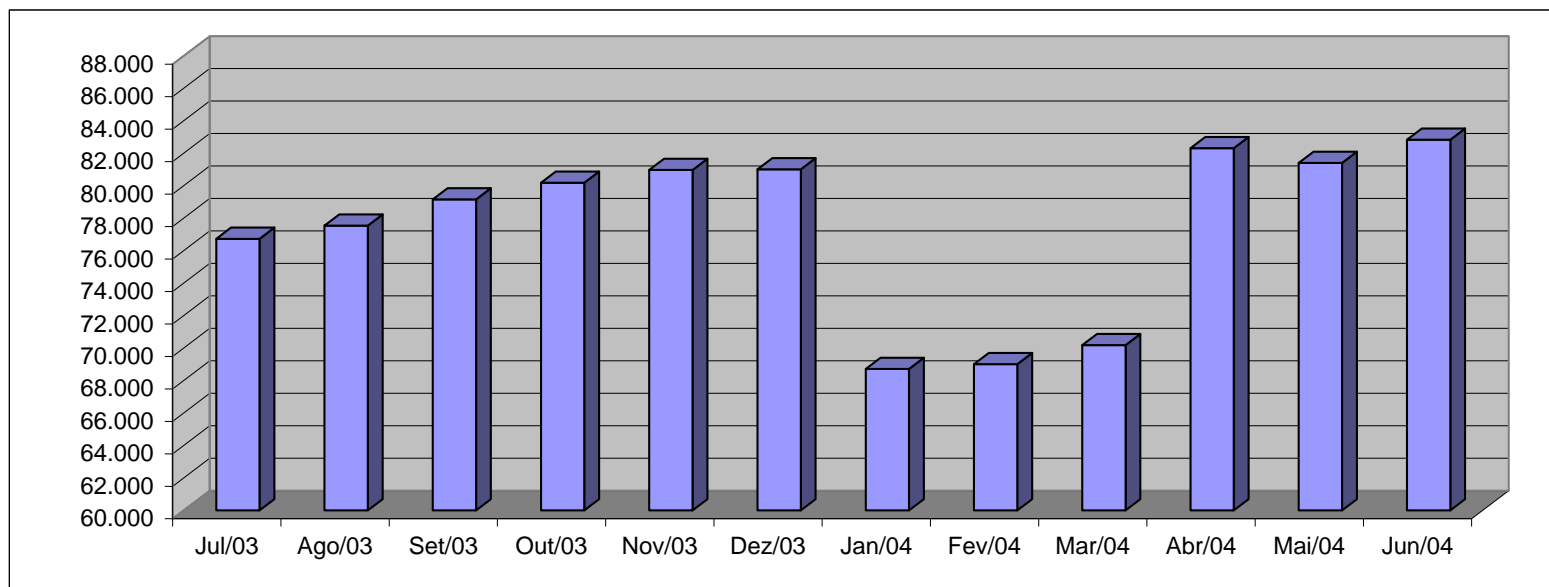

Fonte: Relatórios GEPAR.

Observação:

1 - A oscilação no quantitativo dos servidores no período de jan. a jun./04 é decorrente da variação no nº de DTs.

2 - No mês de abril foi regularizada a situação dos Designados Temporários Magistério SEDU, que iniciaram atividades a partir de fev./2004, razão do elevado crescimento no quantitativo.

## VALOR DAS FOLHAS DE PAGAMENTO - ATIVOS DO PODER EXECUTIVO E APOSENTADOS E PENSIONISTAS DO RPPS

Jul/03	Ago/03	Set/03	Out/03	Nov/03	Dez/03	Jan/04	Fev/04	Mar/04	Abr/04	Mai/04	Jun/04
126.691,19	133.228,46	135.594,87	136.810,54	138.761,88	147.427,26	136.681,46	130.629,24	133.707,72	147.861,56	149.308,75	153.453,14

Em R\$1.000,00

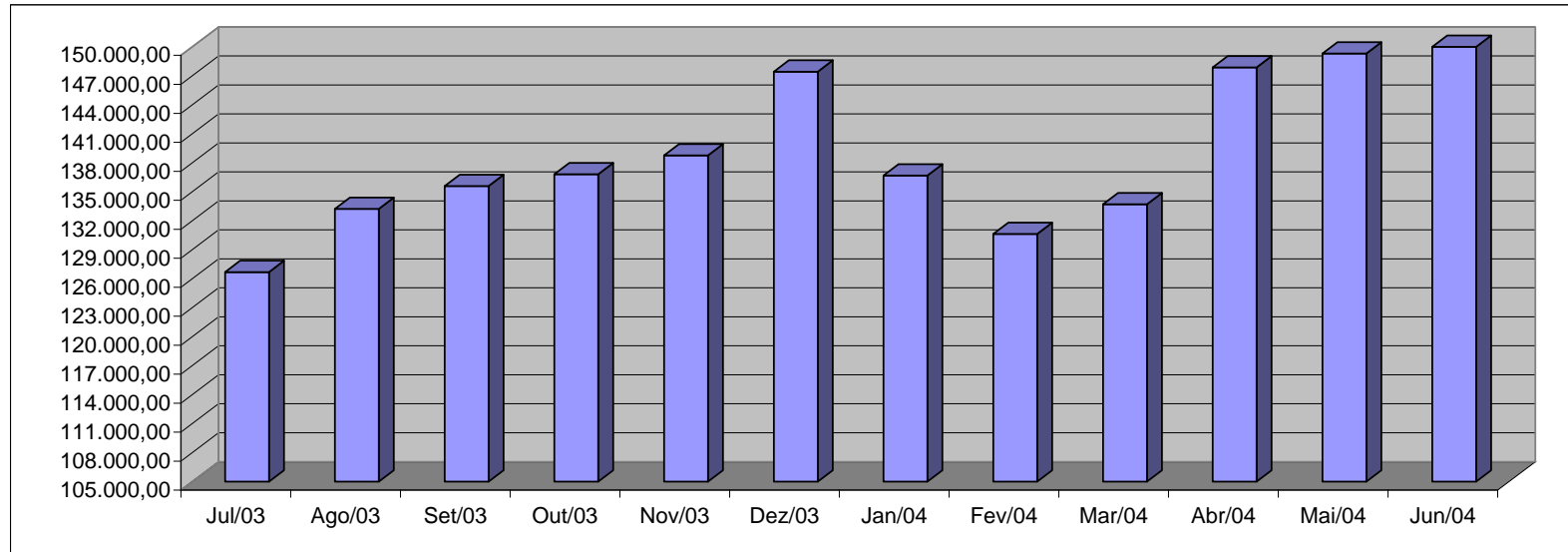

Fonte: Relatórios GEPAR.

Observações:

1 - No mês de janeiro é pago o 1/3 de férias a todo o magistério ativo.

2 - A redução na folha nos meses de fev. e mar./04 deve-se: ao número reduzido dos DT's, ocorrido pelo encerramento dos contratos no mês de dezembro.

3 - A oscilação no valor da folha, é influenciada pelo pagamento de diferenças atrasadas, do 13º vencimento e do abono férias, que ocorrem em valores bastante diversificados, a cada mês, e, às variações dos DT.

4 - No mês de abril, em consequência da regularização dos contratos dos Designados Temporários Magistério, que iniciaram atividades desde o mês de fev./04, houve um maior crescimento no valor da folha de pagamento.



**QUANTITATIVO DE SERVIDORES DO PODER EXECUTIVO ESTADUAL - ADM. DIRETA**

**JUNHO 2004**

	Órgãos	EFETIVOS		COMISSIONADOS ATIVOS	CELETISTAS		DT'S ATIVOS	TOTAL GERAL Nº SERV.
		ATIVOS	PENSÕES ESPECIAIS (1)		ATIVOS	COMPL. APOS.		
ADMINISTRAÇÃO DIRETA	AGE	22	-	23	-	-	-	45
	APE	7	-	12	-	-	-	19
	CASA CIVIL	8	-	64	-	-	-	72
	CASA MILITAR	2	-	14	-	-	-	16
	CBMES	631	-	2	-	-	-	633
	SECT	-	-	12	-	-	-	12
	DEFENSORIA PÚBLICA	79	-	22	17	-	-	118
	PGE	50	-	93	-	-	-	143
	POLÍCIA CIVIL	1.802	-	1	-	12	-	1.815
	POL. MILITAR	7.156	-	-	-	-	-	7.156
	POL. MILITAR-HPM (CIVIS)	91	-	-	-	-	-	91
	SEAG	13	-	58	1	1	-	73
	SEAMA	1	-	8	-	-	-	9
	SEC	137	-	23	12	13	-	185
	SECOM	2	-	9	-	-	-	11
	SEDETUR	1	-	23	-	-	-	24
	SEDIT	2	-	22	-	-	-	24
	SEDU	11.472	-	241	5	107	19.415	31.240
	SEFAZ	466	-	291	-	-	-	757
	SEG	18	-	122	-	2	-	142
	SEJUS	189	-	359	-	-	41	589
	SEPLOG	67	194	193	-	1	-	455
	SEPLOG - Prev. Complementar	-	-	-	-	49	-	49
	SESA	431	-	54	-	6	-	491
	SESP	13	-	47	-	-	-	60
	SETAS	54	-	58	-	-	-	112
	<b>Sub-Total</b>	<b>22.714</b>	<b>194</b>	<b>1.751</b>	<b>35</b>	<b>191</b>	<b>19.456</b>	<b>44.341</b>

Fonte: Relatórios GEPAR e Informações Órgãos/ Autarquias.

Nota:

(1) - Refere-se aos Pensionistas - Pensão Especial a cargo da SEPLOG.

**QUANTITATIVO DE SERVIDORES DO PODER EXECUTIVO ESTADUAL - ADM. INDIRETA - AUTARQUIAS**  
**JUNHO 2004**

	Orgãos	EFETIVOS		COMISSIONADOS	CELETISTAS		DT'S	TOTAL GERAL
		ATIVOS	PENSÕES ESPECIAIS		ATIVOS	COMPL. APOS.		
AUTARQUIAS	DERTES	299	-	22	4	562	-	887
	FAMES	57	-	1	-	6	89	153
	ESESP	-	-	19	-	-	-	19
	FAFABES	48	-	2	1	6	-	57
	ICAES	132	-	54	6	26	97	315
	IEMA	-	-	51	-	-	278	329
	IESP	6.619	-	52	13	304	2.545	9.533
	IPES	117	-	20	14	15	-	166
	IDAF	232	-	6	7	7	182	434
	RTV-ES	117	-	24	22	14	-	177
	INCAPER	502	-	9	2	128	-	641
	DETRAN (1)	270	-	337	3	7	-	617
	DIO (1)	59	-	25	-	56	-	140
	IPAJM (1)	84	-	17	-	-	-	101
	JUCEES (1)	36	-	3	5	-	-	44
	SUPPIN (1)	1	-	9	1	1	-	12
	<b>Sub-Total</b>	<b>8.573</b>	<b>-</b>	<b>651</b>	<b>78</b>	<b>1.132</b>	<b>3.191</b>	<b>13.625</b>

<b>TOTAL DA DIRETA</b>	<b>22.714</b>	<b>194</b>	<b>1.751</b>	<b>35</b>	<b>191</b>	<b>19.456</b>	<b>44.341</b>
<b>TOTAL DA INDIRETA</b>	<b>8.573</b>	<b>-</b>	<b>651</b>	<b>78</b>	<b>1.132</b>	<b>3.191</b>	<b>13.625</b>
<b>TOTAL GERAL</b>	<b>31.287</b>	<b>194</b>	<b>2.402</b>	<b>113</b>	<b>1.323</b>	<b>22.647</b>	<b>57.966</b>

<b>ESTAGIÁRIOS</b>	<b>-</b>	<b>-</b>	<b>-</b>	<b>-</b>	<b>-</b>	<b>-</b>	<b>865</b>
--------------------	----------	----------	----------	----------	----------	----------	------------

Fonte: Relatórios GEPAR e Informações Órgãos/ Autarquias.

Nota:

(1) - Órgãos sem recursos do Tesouro para pagar pessoal.

**QUANTITATIVO DE SEGURADOS PAGOS, PELO REGIME PRÓPRIO DE PREVIDÊNCIA SOCIAL - RPPS**  
**JUNHO 2004**

ADMINISTRAÇÃO DIRETA	ÓRGÃOS	APOSENTADOS	PENSÕES (1)	TOTAL GERAL Nº SERV.
	AGE	5	1	6
	APE	8	2	10
	CASA CIVIL	58	13	71
	CASA MILITAR	14	3	17
	CBMES	63	14	77
	SECT	-	-	-
	DEFENSORIA PÚBLICA	39	9	48
	PGE	54	12	66
	POLÍCIA CIVIL	633	144	777
	POL. MILITAR	2.512	571	3.083
	POL. MILITAR -HPM (CIVIS)	4	1	5
	SEAG	134	30	164
	SEAMA	-	-	-
	SEC	16	4	20
	SECOM	8	2	10
	SEDETUR	-	-	-
	SEDIT	18	4	22
	SEDU	12.792	2.907	15.699
	SEFAZ	885	201	1.086
	SEG	16	4	20
	SEJUS	150	34	184
	SEPLOG	227	52	279
	SESA	836	190	1.026
	SESP	24	5	29
	SETAS	36	8	44
	<b>Total</b>	<b>18.532</b>	<b>4.211</b>	<b>22.743</b>

Nota:

(1) - A distribuição das pensões pelos órgãos, foi obtida mediante cálculos da mesma proporcionalidade dos aposentados.

AUTARQUIAS	ÓRGÃOS	APOSENTADOS	PENSÕES	TOTAL GERAL Nº SERV.
	DERTES	6	-	6
	FAMES	8	-	8
	ESESP	-	-	-
	FAFABES	13	-	13
	ICAES	50	-	50
	IEMA	-	-	-
	IESP	157	-	157
	IPES	20	-	20
	IDAF	12	-	12
	RTV-ES	13	-	13
	INCAPER	54	-	54
	DETRAN (1)	26	-	26
	DIO (1)	11	-	11
	IPAJM (1)	40	-	40
	JUCEES (1)	-	-	-
	SUPPIN (1)	-	-	-
	<b>Total</b>	<b>410</b>	<b>-</b>	<b>410</b>

Nota:

(1) - Órgãos sem recursos do Tesouro.

PODERES E ÓRGÃOS AUTÔNOMOS	ÓRGÃOS	APOSENTADOS	PENSÕES	APOSENTADOS CARTORÁRIOS	TOTAL GERAL Nº SERV.
	1 - ASSEMBLÉIA LEGISLATIVA	154	49	-	203
	2 - TRIBUNAL DE CONTAS	152	30	-	182
	3 - TRIBUNAL JUSTIÇA	615	350	217	1.182
	4 - MINISTÉRIO PÚBLICO	99	39	-	138
	<b>Total</b>	<b>1.020</b>	<b>468</b>	<b>217</b>	<b>1.705</b>

Obs.: A partir do mês de agosto/03 passaram a ser incluídos neste relatório, dados de servidores aposentados de outros poderes.

<b>TOTAL SERVIDORES: APOSENTADOS EFETIVOS, CARTORÁRIOS E PENSÕES</b>	<b>24.858</b>
--	---------------

**DESPESAS COM FOLHA DE PAGAMENTO DE SERVIDORES DO PODER EXECUTIVO ESTADUAL - ADM. DIRETA**  
**JUNHO 2004**

Órgãos	EFETIVOS		COMISSIONADOS	CELETISTAS		DT'S	ENCARGOS PATRONAIS				TOTAL GERAL
	ATIVOS	PENSOES ESPECIAIS (1)	ATIVOS	ATIVOS	COMPL. APOS.	ATIVOS	INSS	FGTS	IPAJM	FUNDASPES	VALOR FOLHA
ADMINISTRAÇÃO DIRETA	AGE	100.602,55	-	31.249,28	-	-	5.039,67	-	10.957,19	1.089,09	148.937,78
	APE	5.966,27	-	8.675,76	-	-	1.821,78	-	524,13	52,17	17.040,11
	CASA CIVIL	18.971,24	-	85.567,01	-	-	17.457,89	-	1.928,73	191,57	124.116,44
	CASA MILITAR	971,38	-	27.484,00	-	-	3.723,04	-	984,63	98,46	33.261,51
	CBMES	1.411.324,26	-	1.597,62	-	-	335,50	-	100.695,21	10.069,28	1.524.021,87
	COECT	-	-	16.304,92	-	-	3.423,82	-	-	-	19.728,74
	DEFENSORIA PÚBLICA	399.503,66	-	34.470,15	71.539,74	-	19.097,48	6.080,87	41.566,05	4.151,66	576.409,61
	PGE	578.724,74	-	113.607,34	-	-	22.504,17	-	58.348,58	5.782,90	778.967,73
	POLÍCIA CIVIL	8.209.260,62	-	22.603,50	-	17.452,11	-	-	667.209,63	64.298,19	8.980.824,05
	POL. MILITAR	15.241.681,43	-	-	-	-	-	-	1.133.182,95	113.323,36	16.488.187,74
	POL. MILITAR -HPM (CIVIS)	72.153,01	-	-	-	-	-	-	5.615,39	547,95	78.316,35
	SEAG	11.327,92	-	66.048,87	-	-	13.339,67	30,41	1.190,43	116,58	92.053,88
	SEAMA	1.741,49	-	12.508,62	-	-	2.626,79	-	174,15	17,41	17.068,46
	SEC	138.249,11	-	25.547,84	6.824,16	3.945,65	6.587,63	512,88	12.307,43	1.213,34	195.188,04
	SECOM	808,62	-	20.694,27	-	-	3.973,68	-	274,91	26,55	25.778,03
	SEDETUR	464,52	-	50.006,58	-	-	7.918,74	-	1.262,04	126,22	59.778,10
	SEDIT	3.212,45	-	38.510,22	-	-	6.519,00	-	761,28	76,13	49.079,08
	SEDU	18.956.362,62	-	219.273,94	1.752,79	1.904,98	1.955.919,02	148,98	1.804.808,98	172.257,44	33.208.271,18
	SEFAZ	2.421.224,29	-	1.155.127,09	-	-	47.401,02	-	345.186,57	32.925,96	4.001.864,93
	SEG	22.206,71	-	210.083,81	-	-	43.065,38	-	2.118,73	202,11	277.676,74
	SEJUS	189.034,47	-	310.434,64	-	26.561,61	62.102,23	-	11.487,68	1.103,55	600.724,18
	SEPLOG	93.367,34	321.562,90	195.361,68	-	-	32.365,81	-	14.483,80	1.421,45	658.562,98
	SEPLOG - Prev. Complementar	-	-	-	-	77.064,64	-	-	-	-	77.064,64
	SESA	564.487,14	-	39.639,68	-	-	6.011,71	-	51.933,66	5.066,28	667.138,47
	SESP	11.043,52	-	56.987,72	-	-	10.966,94	-	1.280,89	128,11	80.407,18
	SETAS	44.599,33	-	77.548,05	-	-	14.217,32	-	4.930,64	483,58	141.778,92
	<b>Sub-Total</b>	<b>48.497.288,69</b>	<b>321.562,90</b>	<b>2.819.332,59</b>	<b>80.116,69</b>	<b>100.367,38</b>	<b>10.122.404,04</b>	<b>2.286.418,29</b>	<b>6.773,14</b>	<b>4.273.213,68</b>	<b>68.922.246,74</b>

Fonte: Relatórios GEPAR e Informações Órgãos/ Autarquias.

Nota:

(1) - Refere-se aos Pensionistas - Pensão Especial a cargo da SEPLOG.

**DESPESAS COM FOLHA DE PAGAMENTO DE SERVIDORES DO PODER EXECUTIVO ESTADUAL - ADM. INDIRETA - AUTARQUIAS**

**JUNHO 2004**

	Órgãos	EFETIVOS		COMISSIONADOS	CELETISTAS		DT'S	ENCARGOS PATRONAIS				TOTAL GERAL
		ATIVOS	PENSOES ESPECIAIS	ATIVOS	ATIVOS	COMPL. APOS.	ATIVOS	INSS	FGTS	IPAJM	FUNDASPES	VALOR FOLHA
AUTARQUIAS	DERTES	1.153.095,82	-	32.095,76	12.560,36	1.343.263,11	-	10.489,34	1.078,13	115.873,89	11.587,39	2.680.043,80
	FAMES	38.780,70	-	1.077,34	-	6.642,78	63.570,66	13.519,32	-	3.334,15	333,42	127.258,37
	ESESP	-	-	23.490,40	-	-	-	1.931,57	-	1.407,71	140,77	26.970,45
	FAFABES	63.620,28	-	1.964,89	1.109,80	1.620,83	-	679,73	96,88	5.900,17	590,02	75.582,60
	ICAES	134.179,78	-	36.328,96	4.464,04	1.268,59	61.325,61	21.038,43	379,44	13.289,34	1.328,93	273.603,12
	IEMA	-	-	56.125,01	-	-	300.476,21	78.163,95	-	-	-	434.765,17
	IESP	9.038.055,24	-	78.729,66	10.793,61	87.941,56	3.526.516,95	696.102,51	879,45	821.273,50	82.127,35	14.342.419,83
	IPES	237.231,43	-	31.432,85	24.346,21	31.104,02	-	11.663,57	2.108,56	23.519,45	-	361.406,09
	IDAF	506.979,38	-	16.618,14	15.329,58	4.065,69	165.500,79	35.854,13	1.169,86	51.188,03	5.118,80	801.824,40
	RTV-ES	263.729,26	-	47.611,58	35.653,08	29.614,89	-	17.526,50	2.798,03	25.592,26	2.559,22	425.084,82
	INCAPER	1.091.678,72	-	12.000,00	6.500,13	167.645,32	-	5.328,04	552,51	107.718,97	10.771,90	1.402.195,59
	DETRAN (1)	878.912,94	-	406.936,25	4.587,51	2.701,60	-	78.986,91	219,32	71.788,09	7.178,81	1.451.311,43
	DIO (1)	163.434,88	-	40.879,52	-	149.891,94	-	7.260,36	-	16.997,31	1.699,73	380.163,74
	IPAJM (1)	168.996,97	-	29.624,34	-	-	-	6.221,11	-	16.899,70	-	221.742,12
	JUCEES (1)	122.392,19	-	22.100,00	28.115,53	-	-	10.317,04	2.297,45	11.746,02	-	196.968,23
	SUPPIN (1)	3.250,00	-	13.152,87	471,90	1.892,29	-	2.592,51	37,75	325,00	32,50	21.754,82
	<b>Sub-Total</b>	<b>13.864.337,59</b>	<b>-</b>	<b>850.167,57</b>	<b>143.931,75</b>	<b>1.827.652,62</b>	<b>4.117.390,22</b>	<b>997.675,02</b>	<b>11.617,38</b>	<b>1.286.853,59</b>	<b>123.468,84</b>	<b>23.223.094,58</b>

<b>TOTAL DA DIRETA</b>	<b>48.497.288,69</b>	<b>321.562,90</b>	<b>2.819.332,59</b>	<b>80.116,69</b>	<b>100.367,38</b>	<b>10.122.404,04</b>	<b>2.286.418,29</b>	<b>6.773,14</b>	<b>4.273.213,68</b>	<b>414.769,34</b>	<b>68.922.246,74</b>
<b>TOTAL DA INDIRETA</b>	<b>13.864.337,59</b>	<b>-</b>	<b>850.167,57</b>	<b>143.931,75</b>	<b>1.827.652,62</b>	<b>4.117.390,22</b>	<b>997.675,02</b>	<b>11.617,38</b>	<b>1.286.853,59</b>	<b>123.468,84</b>	<b>23.223.094,58</b>
<b>TOTAL GERAL</b>	<b>62.361.626,28</b>	<b>321.562,90</b>	<b>3.669.500,16</b>	<b>224.048,44</b>	<b>1.928.020,00</b>	<b>14.239.794,26</b>	<b>3.284.093,31</b>	<b>18.390,52</b>	<b>5.560.067,27</b>	<b>538.238,18</b>	<b>92.145.341,32</b>

<b>ESTAGIÁRIOS</b>	-	-	-	-	-	-	-	-	-	-	-	<b>232.845,59</b>
--------------------	---	---	---	---	---	---	---	---	---	---	---	-------------------

Fonte: Relatórios GEPAR e Informações Órgãos/ Autarquias.

Nota:

(1) - Órgãos sem recursos do Tesouro para pagar pessoal.

**DESPESAS COM PAGAMENTO DE APOSENTADORIAS E PENSÕES DO REGIME PRÓPRIO DE PREVIDÊNCIA SOCIAL - RPPS**  
**JUNHO 2004**

	ÓRGÃOS	APOSENTADOS	PENSÕES	ENCARGOS SOCIAIS		FOLHA TOTAL
				IPAJM	FUNDASPES	
ADMINISTRAÇÃO DIRETA	AGE	22.084,32	5.757,44	2.207,37	220,74	30.269,87
	APE	13.655,38	3.559,99	1.362,43	136,26	18.714,06
	CASA CIVIL	128.929,16	33.612,15	12.876,36	1.287,66	176.705,33
	CASA MILITAR	29.580,86	7.711,80	2.943,41	294,34	40.530,41
	CBMES	249.703,26	65.098,25	24.264,36	2.426,34	341.492,21
	SECT	-	-	-	-	-
	DEFENSORIA PÚBLICA	212.732,78	55.459,95	20.895,74	2.083,14	291.171,61
	PGE	453.042,98	118.109,41	45.272,65	4.527,30	620.952,34
	POLÍCIA CIVIL	2.458.333,87	640.893,62	245.222,69	24.504,61	3.368.954,79
	POL. MILITAR	8.271.450,43	2.156.387,24	813.159,77	81.328,37	11.322.325,81
	POL. MILITAR -HPM (CIVIS)	3.083,30	803,82	316,03	31,01	4.234,16
	SEAG	195.607,22	50.995,28	19.759,95	1.979,76	268.342,21
	SEAMA	-	-	-	-	-
	SEC	20.431,43	5.326,52	2.045,47	204,80	28.008,22
	SECOM	6.612,33	1.723,85	661,24	66,12	9.063,54
	SEDETUR	-	-	-	-	-
	SEDIT	36.096,63	9.410,48	3.798,87	380,67	49.686,65
	SEDU	14.697.617,26	3.831.704,55	1.469.796,90	145.529,13	20.144.647,84
	SEFAZ	5.915.194,68	1.542.105,63	591.568,20	59.093,49	8.107.962,00
	SEG	34.029,21	8.871,50	3.337,36	314,55	46.552,62
	SEJUS	204.286,32	53.257,94	20.355,61	2.032,27	279.932,14
	SEPLOG	445.348,60	116.103,46	44.311,50	4.431,19	610.194,75
	SESA	967.768,02	252.299,48	92.051,01	9.177,05	1.321.295,56
	SESP	59.131,75	15.415,79	5.812,02	570,83	80.930,39
	SETAS	47.704,26	12.436,62	5.292,18	516,18	65.949,24
	<b>Total</b>	<b>34.472.424,05</b>	<b>8.987.044,76</b>	<b>3.427.311,12</b>	<b>341.135,81</b>	<b>47.227.915,74</b>

Nota:

(1) - A distribuição das pensões pelos órgãos, foi obtida mediante cálculos da mesma proporcionalidade dos aposentados.

	ÓRGÃOS	APOSENTADOS	PENSÕES	ENCARGOS SOCIAIS		FOLHA TOTAL
				IPAJM	FUNDASPES	
AUTARQUIAS	DERTES	46.962,99	-	4.787,13	478,71	52.228,83
	FAMES	15.518,40	-	1.076,83	107,69	16.702,92
	ESESP	-	-	-	-	-
	FAFABES	22.546,97	-	374,52	37,46	22.958,95
	ICAES	49.822,14	-	3.947,19	394,72	54.164,05
	IEMA	-	-	-	-	-
	IESP	270.385,78	-	25.172,38	2.517,23	298.075,39
	IPES	37.452,74	-	3.724,55	-	41.177,29
	IDAF	43.231,22	-	3.655,20	365,52	47.251,94
	RTV-ES	35.096,44	-	2.047,81	204,78	37.349,03
	INCAPER	159.300,24	-	9.876,75	987,68	170.164,67
	DETRAN (1)	75.366,22	-	2.704,46	270,44	78.341,12
	DIO (1)	51.567,09	-	-	-	51.567,09
	IPAJM (1)	173.365,33	-	17.336,53	-	190.701,86
	JUCEES (1)	-	-	-	-	-
	SUPPIN (1)	-	-	-	-	-
	<b>Total</b>	<b>980.615,56</b>	<b>-</b>	<b>74.703,35</b>	<b>5.364,23</b>	<b>1.060.683,14</b>

Nota:

(1) - Órgãos sem recursos do Tesouro.

	ÓRGÃOS	APOSENTADOS	PENSÕES	APOSENTADOS CARTORÁRIOS	ENCARGOS SOCIAIS		FOLHA TOTAL
					IPAJM	FUNDASPES	
PODERES E ÓRGÃOS AUTÔNOMOS	1 - ASSEMBLÉIA LEGISLATIVA	710.074,08	163.116,27	-	-	-	873.190,35
	2 - TRIBUNAL DE CONTAS	1.789.601,33	256.174,27	-	-	-	2.045.775,60
	3 - TRIBUNAL JUSTIÇA	5.030.516,54	1.987.578,63	814.912,99	-	-	7.833.008,16
	4 - MINISTÉRIO PÚBLICO	1.629.356,90	637.869,63	-	-	-	2.267.226,53
	<b>Total</b>	<b>9.159.548,85</b>	<b>3.044.738,80</b>	<b>814.912,99</b>	<b>-</b>	<b>-</b>	<b>13.019.200,64</b>

Obs.: A partir do mês de agosto/03 passaram a ser incluídos neste relatório, dados de servidores aposentados de outros poderes.

<b>TOTAL FOLHA: APOSENTADOS EFETIVOS, CARTORÁRIOS E PENSÕES</b>	<b>61.307.799,52</b>
---	----------------------

**DEMONSTRATIVO DA EVOLUÇÃO DE CARGOS DE  
DESIGNAÇÃO TEMPORÁRIA**

ÓRGÃOS		Jul/03	Ago/03	Set/03	Out/03	Nov/03	Dez/03	Jan/04	Fev/04	Mar/04	Abr/04	Mai/04	Jun/04
S E D U	Adm	5.028	5.110	5.582	5.626	5.664	5.662	5.641	5.641	5.611	5.604	5.629	5.640
	Mag	10.416	10.763	11.397	11.451	12.167	12.291	102	60	1.413	13.318	12.318	13.775
SEJUS		-	-	-	-	-	-	-	-	39	40	41	41
SUB TOTAL		15.444	15.873	16.979	17.077	17.831	17.953	5.743	5.701	7.063	18.962	17.988	19.456
FAMES		74	74	73	73	73	73	-	99	99	99	79	89
FAFABES		8	8	8	8	7	1	-	-	-	-	-	-
ICAES		-	-	-	-	-	-	-	-	-	62	83	97
IEMA		163	157	162	161	159	159	160	160	160	156	168	278
IESP		2.422	2.443	2.459	2.506	2.574	2.571	2.576	2.580	2.531	2.576	2.561	2.545
IDAF		158	157	156	156	161	160	160	169	174	174	186	182
SUB TOTAL		2.825	2.839	2.858	2.904	2.974	2.964	2.896	3.008	2.964	3.067	3.077	3.191
TOTAL		18.269	18.712	19.837	19.981	20.805	20.917	8.639	8.709	10.027	22.029	21.065	22.647

Fonte: Relatórios GEPAR e Autarquias.

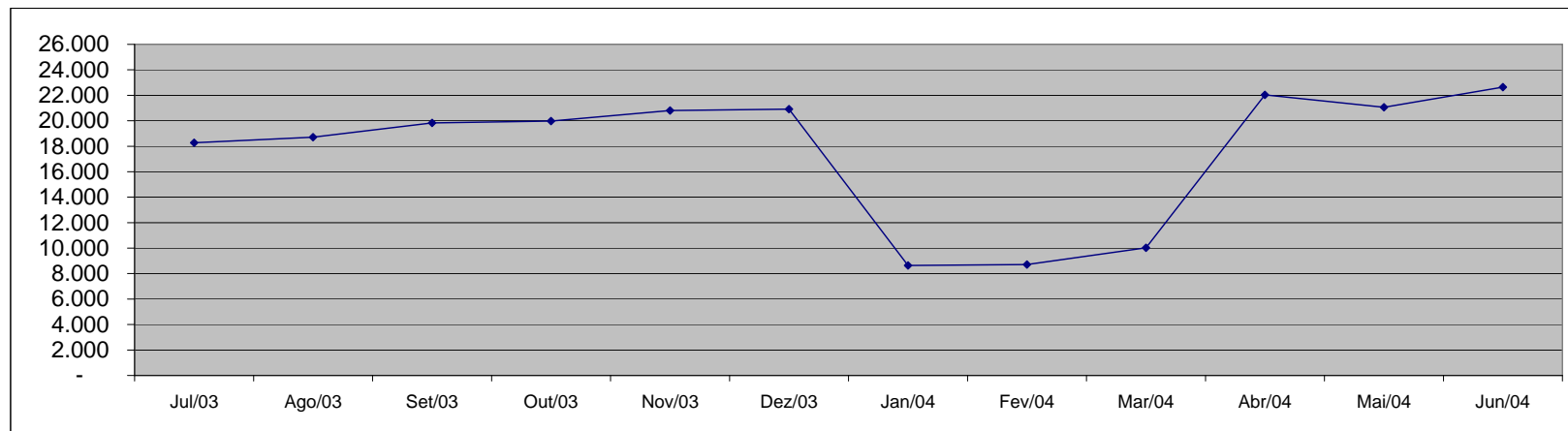

**DEMONSTRATIVO DA EVOLUÇÃO DO VALOR DA FOLHA DE  
PAGAMENTO DOS SERVIDORES DE DESIGNAÇÃO TEMPORÁRIA**

Em R\$ 1.000,00

		Jul/03	Ago/03	Set/03	Out/03	Nov/03	Dez/03	Jan/04	Fev/04	Mar/04	Abr/04	Mai/04	Jun/04
<b>S E R V I D O R E S</b>	Adm	2.232,33	2.258,05	2.733,56	3.026,40	2.706,81	3.676,65	2.611,43	2.550,77	2.547,89	2.611,67	2.751,54	2.706,94
	Mag	5.885,33	6.110,49	6.145,38	6.608,42	6.284,64	9.609,13	295,51	203,78	1.351,41	15.623,98	6.583,36	9.302,62
<b>SEJUS</b>		-	-	-	-	-	-	-	-	29,83	31,34	33,94	32,14
<b>SUB TOTAL</b>		<b>8.117,65</b>	<b>8.368,55</b>	<b>8.878,94</b>	<b>9.634,82</b>	<b>8.991,45</b>	<b>13.285,78</b>	<b>2.906,94</b>	<b>2.754,56</b>	<b>3.929,14</b>	<b>18.266,99</b>	<b>9.368,84</b>	<b>12.041,70</b>
<b>FAMES</b>		56,94	55,37	55,60	58,04	54,36	127,89	-	54,83	68,57	68,91	68,88	77,09
<b>FAFABES</b>		4,89	4,89	4,89	5,66	4,99	1,31	-	-	-	-	-	-
<b>ICAES</b>		-	-	-	-	-	-	-	-	-	41,09	54,68	73,83
<b>IEMA</b>		259,40	252,91	257,56	256,88	258,75	346,82	253,37	257,28	254,67	253,62	279,12	366,52
<b>IESP</b>		3.849,07	3.834,24	3.966,98	3.971,28	6.780,09	8.535,14	4.222,82	4.087,75	4.140,31	4.157,41	4.193,92	4.190,76
<b>IDAF</b>		132,88	140,80	138,63	144,97	146,13	282,13	142,72	151,36	160,60	164,55	187,17	197,06
<b>SUB TOTAL</b>		<b>4.303,17</b>	<b>4.288,20</b>	<b>4.423,66</b>	<b>4.436,83</b>	<b>7.244,32</b>	<b>9.293,28</b>	<b>4.618,92</b>	<b>4.551,22</b>	<b>4.624,15</b>	<b>4.685,58</b>	<b>4.783,77</b>	<b>4.905,26</b>
<b>TOTAL</b>		<b>12.420,82</b>	<b>12.656,75</b>	<b>13.302,60</b>	<b>14.071,65</b>	<b>16.235,77</b>	<b>22.579,06</b>	<b>7.525,85</b>	<b>7.305,78</b>	<b>8.553,29</b>	<b>22.952,57</b>	<b>14.152,61</b>	<b>16.946,95</b>

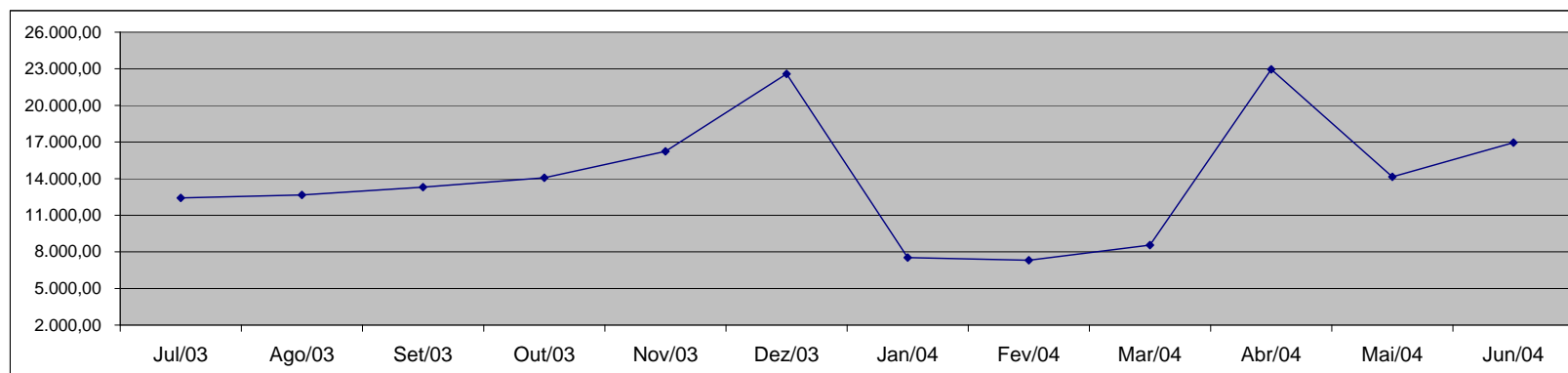

Fonte: Relatórios GEPAR e Autarquias.

Observação:  
- Inclui Encargo Social Patronal.



**DEMONSTRATIVO DOS GASTOS COM ESCALA ESPECIAL  
POLÍCIAS CIVIL, MILITAR E CORPO DE BOMBEIROS**

Órgãos	Jul/03		Ago/03		Set/03		Out/03		Nov/03		Dez/03	
	Nº Serv.	Valor R\$	Nº Serv.	Valor R\$	Nº Serv.	Valor R\$	Nº Serv.	Valor R\$	Nº Serv.	Valor R\$	Nº Serv.	Valor R\$
Corpo de Bombeiro	548	247.334,08	546	245.365,45	538	235.004,36	543	242.186,02	545	243.761,06	544	243.017,42
Polícia Civil	1.621	1.525.447,87	1.621	1.622.439,66	1.618	1.620.780,54	1.621	1.622.908,89	1.621	1.625.235,86	1.627	1.628.293,95
Polícia Militar	6.628	2.864.403,61	6.458	2.759.215,51	6.627	2.860.615,84	6.594	2.855.611,95	6.240	2.633.563,50	6.226	2.602.121,72
<b>Total</b>	<b>8.797</b>	<b>4.637.185,56</b>	<b>8.625</b>	<b>4.627.020,62</b>	<b>8.783</b>	<b>4.716.400,74</b>	<b>8.758</b>	<b>4.720.706,86</b>	<b>8.406</b>	<b>4.502.560,42</b>	<b>8.397</b>	<b>4.473.433,09</b>

Em R\$ 1,00

Órgãos	Jan/04		Fev/04		Mar/04		Abr/04		Mai/04		Jun/04	
	Nº Serv.	Valor R\$	Nº Serv.	Valor R\$	Nº Serv.	Valor R\$	Nº Serv.	Valor R\$	Nº Serv.	Valor R\$	Nº Serv.	Valor R\$
Corpo de Bombeiro	543	243.302,63	535	229.985,18	530	226.236,13	581	483.163,63	568	261.073,07	576	261.193,35
Polícia Civil	1.632	1.627.940,23	1.620	1.621.270,29	1.612	1.625.605,58	1.627	1.648.002,97	1.635	1.637.774,08	1.611	1.618.512,66
Polícia Militar	6.178	2.551.242,49	6.318	2.582.663,21	6.472	2.773.201,22	6.480	2.787.087,42	6.494	2.793.324,85	6.573	2.819.834,82
<b>Total</b>	<b>8.353</b>	<b>4.422.485,35</b>	<b>8.473</b>	<b>4.433.918,68</b>	<b>8.614</b>	<b>4.625.042,93</b>	<b>8.688</b>	<b>4.918.254,02</b>	<b>8.697</b>	<b>4.692.172,00</b>	<b>8.760</b>	<b>4.699.540,83</b>

Fonte: Relatórios GEPAR.

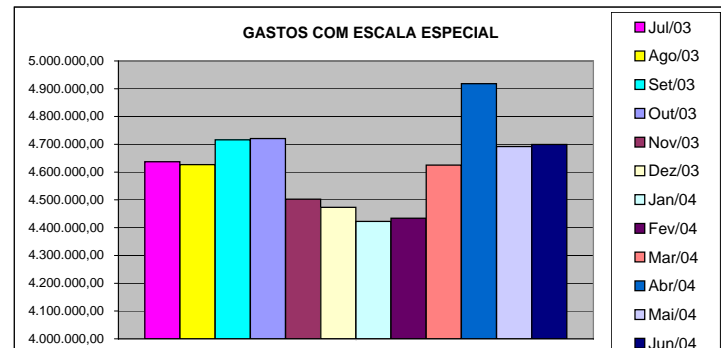
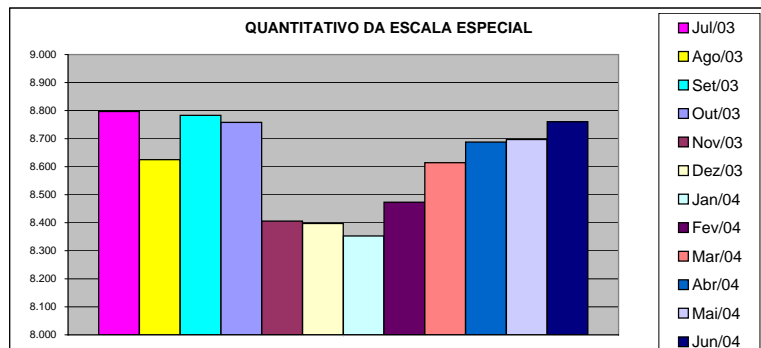

### DEMONSTRATIVO DO CUSTO DO AUXÍLIO ALIMENTAÇÃO PAGO EM FOLHA

Especificação	jul/03		ago/03		set/03		out/03		nov/03		dez/03	
	Nº Serv.	Valor	Nº Serv.	Valor	Nº Serv.	Valor	Nº Serv.	Valor	Nº Serv.	Valor	Nº Serv.	Valor
<b>Adm. Direta</b>	<b>29.279</b>	<b>3.320.071,01</b>	<b>29.367</b>	<b>3.389.313,73</b>	<b>30.216</b>	<b>3.527.174,30</b>	<b>31.261</b>	<b>3.841.783,58</b>	<b>31.567</b>	<b>3.556.925,83</b>	<b>31.652</b>	<b>3.279.894,80</b>
Civil	25.824	2.861.855,01	25.927	2.932.813,73	26.776	3.070.762,30	27.810	3.383.831,58	27.908	3.071.341,83	27.939	2.787.226,80
Militar	3.455	458.216,00	3.440	456.500,00	3.440	456.412,00	3.451	457.952,00	3.659	485.584,00	3.713	492.668,00
<b>Adm. Indireta</b>	<b>7.018</b>	<b>992.977,56</b>	<b>7.383</b>	<b>1.044.922,40</b>	<b>7.359</b>	<b>1.042.458,09</b>	<b>7.374</b>	<b>1.042.951,15</b>	<b>7.367</b>	<b>1.042.829,44</b>	<b>6.882</b>	<b>968.982,74</b>
<b>Total Geral</b>	<b>36.297</b>	<b>4.313.048,57</b>	<b>36.750</b>	<b>4.434.236,13</b>	<b>37.575</b>	<b>4.569.632,39</b>	<b>38.635</b>	<b>4.884.734,73</b>	<b>38.934</b>	<b>4.599.755,27</b>	<b>38.534</b>	<b>4.248.877,54</b>

Em R\$ 1,00

Especificação	jan/04		fev/04		mar/04		abr/04		mai/04		jun/04	
	Nº Serv.	Valor	Nº Serv.	Valor	Nº Serv.	Valor	Nº Serv.	Valor	Nº Serv.	Valor	Nº Serv.	Valor
<b>Adm. Direta</b>	<b>12.575</b>	<b>1.657.746,41</b>	<b>21.540</b>	<b>2.540.109,32</b>	<b>22.569</b>	<b>2.708.017,79</b>	<b>33.757</b>	<b>4.917.651,62</b>	<b>30.849</b>	<b>3.485.409,58</b>	<b>32.494</b>	<b>3.862.933,80</b>
Civil	8.935	1.174.846,41	17.929	2.059.702,65	19.026	2.236.991,92	30.018	4.388.947,39	27.288	3.010.466,58	28.869	3.378.920,60
Militar	3.640	482.900,00	3.611	480.406,67	3.543	471.025,87	3.739	528.704,23	3.561	474.943,00	3.625	484.013,20
<b>Adm. Indireta</b>	<b>5.857</b>	<b>831.529,44</b>	<b>6.865</b>	<b>968.305,80</b>	<b>7.016</b>	<b>987.865,03</b>	<b>7.243</b>	<b>1.027.046,42</b>	<b>7.260</b>	<b>1.026.272,87</b>	<b>7.293</b>	<b>1.025.406,79</b>
<b>Total Geral</b>	<b>18.432</b>	<b>2.489.275,85</b>	<b>28.405</b>	<b>3.508.415,12</b>	<b>29.585</b>	<b>3.695.882,82</b>	<b>41.000</b>	<b>5.944.698,04</b>	<b>38.109</b>	<b>4.511.682,45</b>	<b>39.787</b>	<b>4.888.340,59</b>

Fonte: Relatórios GEPAR e Autarquias (inclui pagamentos retroativos).

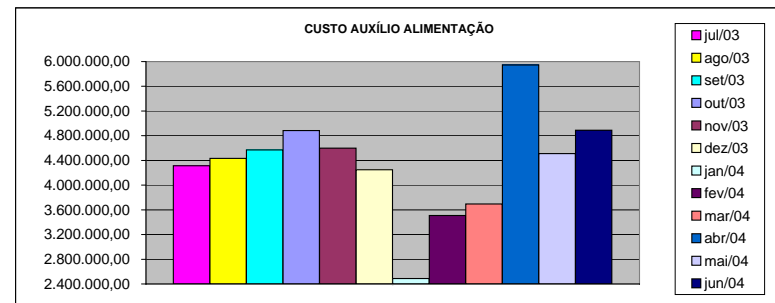
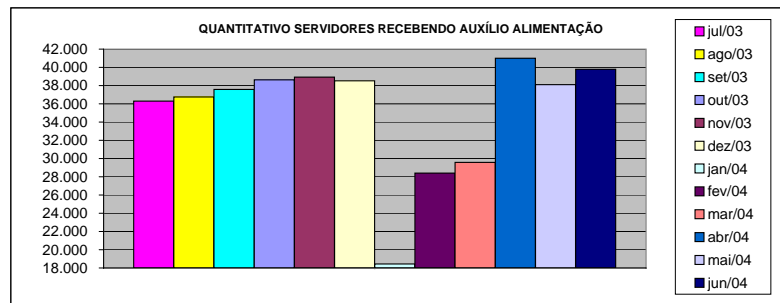

**DEMONSTRATIVO DO QUANTITATIVO E DOS GASTOS COM ESTAGIÁRIOS - ADM. DIRETA**

Órgãos	jul/03		ago/03		set/03		out/03		nov/03		dez/03	
	Quant.	Valor	Quant.	Valor	Quant.	Valor	Quant.	Valor	Quant.	Valor	Quant.	Valor
AGE	7	1.209,60	6	1.152,00	7	1.344,00	7	1.344,00	8	1.344,00	8	1.529,60
Casa Civil	6	1.152,00	7	1.344,00	7	1.344,00	7	1.344,00	9	1.728,00	10	1.817,60
Casa Militar	1	192,00	1	192,00	1	192,00	1	192,00	1	192,00	1	192,00
PGE	31	5.952,00	32	6.144,00	32	6.048,00	33	6.336,00	35	6.720,00	35	6.720,00
SEAG	10	1.920,00	10	1.920,00	10	1.920,00	10	1.920,00	10	1.920,00	10	1.920,00
SEAMA	15	2.880,00	15	2.880,00	12	2.022,40	14	2.155,20	14	2.732,80	15	2.649,60
SECES	9	1.728,00	9	1.728,00	9	1.728,00	17	3.347,20	19	3.731,20	19	3.648,00
SEARP	33	5.772,80	35	6.585,60	36	6.854,40	37	6.899,20	37	6.860,80	37	7.104,00
SECOM	9	1.760,00	9	1.728,00	10	1.990,40	10	1.920,00	10	1.920,00	10	1.920,00
SEDU	29	5.591,34	29	5.446,40	30	5.849,60	30	5.740,80	30	5.600,00	29	5.568,00
SEFA	83	15.571,20	79	15.468,80	71	13.632,00	71	13.632,00	71	13.056,00	69	13.248,00
SEG	9	1.632,00	11	1.881,60	10	1.920,00	10	1.920,00	9	1.728,00	9	1.728,00
SEJUS	29	5.632,00	29	5.580,80	27	5.280,00	28	5.075,20	25	4.678,40	26	5.036,80
SETAS	10	1.920,00	10	1.920,00	10	1.920,00	11	1.868,80	16	2.867,20	17	3.065,60
SEDIT	-	-	-	-	3	844,26	-	-	3	576,00	3	576,00
SEPLAN	4	656,47	4	768,00	4	768,00	4	768,00	4	768,00	4	768,00
SESA	6	960,00	6	960,00	6	960,00	6	960,00	6	800,00	6	870,40
SESP	20	3.840,00	18	3.456,00	20	3.840,00	20	3.840,00	19	3.648,00	19	3.603,20
APE	6	934,40	5	960,00	4	793,00	5	832,00	5	947,20	5	960,00
APR	-	-	-	-	-	-	-	-	-	-	-	-
Defensoria Pública	15	3.316,00	14	2.688,00	15	3.014,40	15	2.816,00	15	2.956,80	15	2.739,20
Polícia Civil	45	8.640,00	46	8.576,00	45	8.640,00	45	8.640,00	45	8.640,00	44	8.448,00
Polícia Militar	17	6.120,00	17	6.120,00	17	6.120,00	17	6.120,00	17	6.120,00	17	6.120,00
Polícia Militar - Residentes	100	19.200,00	100	19.200,00	126	24.193,00	148	28.416,00	149	28.608,00	149	28.608,00
CBMES	17	2.233,60	10	1.920,00	10	1.920,00	10	1.920,00	10	1.670,40	10	2.054,40
<b>TOTAL DA DIRETA</b>	<b>511</b>	<b>98.813,41</b>	<b>502</b>	<b>98.619,20</b>	<b>522</b>	<b>103.137,46</b>	<b>556</b>	<b>108.006,40</b>	<b>567</b>	<b>109.812,80</b>	<b>567</b>	<b>110.894,40</b>

Em R\$ 1,00

Órgãos	jan/04		fev/04		mar/04		abr/04		mai/04		jun/04	
	Quant.	Valor	Quant.	Valor	Quant.	Valor	Quant.	Valor	Quant.	Valor	Quant.	Valor
AGE	8	1.536,00	8	1.536,00	8	1.324,80	8	1.465,60	8	1.649,06	8	1.504,53
Casa Civil	9	1.728,00	10	1.920,00	10	1.920,00	10	1.920,00	10	1.920,00	10	2.240,00
Casa Militar	1	192,00	1	192,00	1	192,00	1	192,00	3	568,26	3	624,00
PGE	35	6.720,00	34	6.528,00	37	7.104,00	40	7.680,00	39	8.112,00	40	8.320,00
SEAG	10	1.920,00	10	1.856,00	10	1.913,60	9	1.728,00	10	2.080,00	10	2.080,00
SEAMA	9	1.580,80	7	1.344,00	15	2.790,40	15	2.880,00	15	2.880,00	15	3.360,00
SEC	19	3.648,00	19	3.616,00	19	3.603,20	20	3.980,80	20	3.744,00	16	3.210,09
SEPLOG	35	6.457,60	37	7.161,60	39	7.443,20	40	7.449,60	37	7.633,53	37	7.120,31
SECOM	10	1.830,40	10	1.920,00	10	1.920,00	9	1.728,00	10	2.131,20	10	2.080,00
SEDU	29	5.516,80	34	5.862,40	29	5.248,00	34	6.380,80	35	6.773,89	35	6.884,81
SEFAZ	79	12.505,60	69	13.184,00	70	13.440,00	70	13.440,00	69	13.075,20	73	15.098,98
SEG	9	1.728,00	10	2.003,20	10	1.747,20	9	1.728,00	9	1.872,00	10	1.941,33
SEJUS	28	4.992,00	29	5.427,20	29	5.651,20	30	5.497,60	29	5.628,17	29	5.664,41
SETAS	17	3.200,00	17	3.040,00	17	3.264,00	19	3.513,60	23	4.582,83	23	4.825,58
SEDIT	3	576,00	4	768,00	4	768,00	4	768,00	4	768,00	3	540,80
COECT	4	699,80	4	768,00	4	768,00	4	768,00	4	768,00	4	896,00
SESA	6	1.068,80	6	1.030,40	6	940,80	6	960,00	6	1.004,80	5	960,00
SESP	20	3.833,60	20	3.820,80	19	3.558,40	18	3.456,00	18	3.591,34	13	2.704,00
APE	5	940,80	5	876,80	4	768,00	4	768,00	5	793,60	3	672,00
APR	-	-	-	-	-	-	-	-	-	-	-	-
Defensoria Pública	15	2.617,60	15	3.001,60	15	2.809,61	15	2.937,60	15	2.849,23	15	3.175,44
Polícia Civil	36	6.912,00	46	8.428,80	45	8.448,00	45	8.640,00	45	9.360,00	45	9.360,00
Polícia Militar	17	6.120,00	17	6.120,00	17	6.120,00	17	6.120,00	17	6.630,00	17	6.630,00
Polícia Militar - Residentes	150	28.800,00	150	28.672,00	149	28.608,00	150	28.800,00	149	30.992,00	150	31.200,00
CBMES	10	2.928,00	10	1.920,00	10	1.856,00	10	1.977,60	10	2.066,14	11	2.149,34
<b>TOTAL DA DIRETA</b>	<b>564</b>	<b>108.051,80</b>	<b>572</b>	<b>110.996,80</b>	<b>577</b>	<b>112.206,41</b>	<b>587</b>	<b>114.779,20</b>	<b>590</b>	<b>121.473,25</b>	<b>585</b>	<b>123.241,62</b>

Fonte: Relatórios GEPAR.

**DEMONSTRATIVO DO QUANTITATIVO E DOS GASTOS COM ESTAGIÁRIOS - AUTARQUIAS**

Órgãos	jul/03		ago/03		set/03		out/03		nov/03		dez/03	
	Quant.	Valor	Quant.	Valor	Quant.	Valor	Quant.	Valor	Quant.	Valor	Quant.	Valor
DERTES	4	768,00	7	1.344,00	10	2.009,60	10	1.792,00	9	1.728,00	9	1.728,00
DETRAN	-	-	18	4.096,00	19	3.180,80	18	3.330,00	20	3.501,60	18	3.280,00
DIO	4	691,20	4	665,60	3	576,00	4	768,00	4	768,00	4	768,00
EMES	8	1.536,00	9	1.696,00	8	1.536,00	8	1.593,60	9	1.740,80	10	2.003,20
ESESP	4	774,40	4	768,00	4	768,00	4	768,00	4	768,00	4	768,00
FAFABES	-	-	-	-	-	-	-	-	-	-	-	-
ICAES	10	1.920,00	10	1.920,00	10	1.920,00	10	1.920,00	12	2.188,80	17	3.283,20
IDAF	10	1.920,00	10	1.920,00	10	1.920,00	10	1.920,00	9	1.728,00	9	1.728,00
IEMA	-	-	-	-	-	-	-	-	12	3.436,80	11	1.497,60
IESP	41	7.667,20	39	7.488,00	43	8.275,20	39	7.488,00	40	7.680,00	37	7.020,80
IESP - Residentes	32	57.583,24	31	55.645,52	29	52.047,48	29	52.047,48	29	52.047,48	29	52.047,48
INCAPER	6	736,00	6	1.152,00	8	1.728,00	8	1.420,00	10	1.849,60	10	1.920,00
IPAJM	5	960,00	5	960,00	4	576,00	3	576,00	7	1.267,20	7	1.344,00
IPES	9	1.561,60	9	1.440,00	8	1.536,00	8	1.536,00	10	1.536,00	8	1.536,00
JUCEES	36	6.270,02	36	6.842,85	36	6.667,25	35	6.695,84	37	6.503,28	36	6.892,55
RTV-ES	11	1.907,28	10	1.920,00	10	1.920,00	13	2.323,20	19	3.046,40	17	3.353,60
SUPPIN	5	915,20	5	960,00	5	960,00	5	960,00	5	960,00	5	960,00
<b>TOTAL DA INDIRETA</b>	<b>185</b>	<b>85.210,14</b>	<b>203</b>	<b>88.817,97</b>	<b>207</b>	<b>85.620,33</b>	<b>204</b>	<b>85.138,12</b>	<b>236</b>	<b>90.749,96</b>	<b>231</b>	<b>90.130,43</b>

Em R\$ 1,00

Órgãos	jan/04		fev/04		mar/04		abr/04		mai/04		jun/04	
	Quant.	Valor	Quant.	Valor	Quant.	Valor	Quant.	Valor	Quant.	Valor	Quant.	Valor
DERTES	6	1.062,40	5	960,00	8	1.446,40	10	2.060,80	10	2.080,00	9	1.865,07
DETRAN	12	2.246,40	14	2.771,20	19	3.197,00	18	3.340,80	33	5.753,60	45	9.996,22
DIO	2	384,00	2	384,00	3	569,60	3	576,00	3	617,07	4	623,95
FAMES	4	710,40	6	1.113,60	7	1.312,00	8	1.363,20	7	1.344,00	7	1.457,07
ESESP	4	864,00	4	768,00	5	1.049,60	5	934,40	5	1.040,00	5	1.040,00
FAFABES	-	-	-	-	-	-	-	-	-	-	-	-
ICAES	11	2.112,00	11	1.971,20	10	1.920,00	14	2.860,80	14	2.849,60	16	3.487,47
IDAF	6	1.152,00	9	1.728,00	9	1.728,00	10	1.920,00	9	1.872,00	7	1.456,00
IEMA	6	1.254,40	6	1.152,00	7	1.337,60	8	1.484,80	11	1.606,40	10	2.197,85
IESP	34	6.720,00	41	8.364,80	40	7.526,40	39	7.558,40	39	7.488,00	39	7.488,00
IESP - Residentes	29	52.047,48	35	62.381,88	36	65.148,01	36	64.633,32	36	63.963,73	33	59.258,16
INCAPER	9	1.587,20	8	1.536,00	9	1.638,40	9	1.728,00	9	1.728,00	9	1.728,00
IPAJM	6	1.043,20	-	-	9	1.728,00	9	1.728,00	10	1.804,80	12	2.348,88
IPES	8	1.440,00	8	1.536,00	10	1.875,20	10	1.920,00	9	1.816,68	9	1.872,00
JUCEES	-	-	48	8.495,36	49	9.440,00	50	9.152,00	52	10.178,17	51	9.911,21
RTV-ES	19	3.904,00	20	3.840,00	19	3.648,00	20	3.840,00	19	3.952,00	19	3.834,09
SUPPIN	5	928,00	5	960,00	5	960,00	5	960,00	5	1.040,00	5	1.040,00
<b>TOTAL DA INDIRETA</b>	<b>161</b>	<b>77.455,48</b>	<b>222</b>	<b>97.962,04</b>	<b>245</b>	<b>104.524,21</b>	<b>254</b>	<b>106.060,52</b>	<b>271</b>	<b>109.134,05</b>	<b>280</b>	<b>109.603,97</b>

	jul/03		ago/03		set/03		out/03		nov/03		dez/03	
<b>TOTAL GERAL</b>	<b>696</b>	<b>184.023,55</b>	<b>705</b>	<b>187.437,17</b>	<b>729</b>	<b>188.757,79</b>	<b>760</b>	<b>193.144,52</b>	<b>803</b>	<b>200.562,76</b>	<b>798</b>	<b>201.024,83</b>
	jan/04		fev/04		mar/04		abr/04		mai/04		jun/04	
<b>TOTAL GERAL</b>	<b>725</b>	<b>185.507,28</b>	<b>794</b>	<b>208.958,84</b>	<b>822</b>	<b>216.730,62</b>	<b>841</b>	<b>220.839,72</b>	<b>861</b>	<b>230.607,30</b>	<b>865</b>	<b>232.845,59</b>

**DEMONSTRATIVO DO QUANTITATIVO E DA EVOLUÇÃO DOS GASTOS COM PESSOAL  
NAS ÁREAS DE EDUCAÇÃO, SAÚDE, SEGURANÇA PÚBLICA E OUTROS  
ANO: 2004**

Demonstrativo do Número de Servidores

ESPECIFICAÇÃO	DADOS MÊS JUNHO/04	%	MÉDIA MENSAL JUL./03 A JUN./04	%
<b>1 - ATIVOS/COMPL. APOSENTADORIA</b>	<b>57.966</b>	<b>69,99</b>	<b>53.297</b>	<b>68,77</b>
EDUCAÇÃO (1)	31.240	53,89	26.610	49,93
SAÚDE (2)	10.115	17,45	10.174	19,09
SEGURANÇA (3)	10.568	18,23	10.616	19,92
OUTROS ATIV. TÉCNICAS (4)	3.564	6,15	3.429	6,43
OUTROS PLANEJ./APOIO ADM. (5)	2.479	4,28	2.468	4,63
<b>2 - INATIVOS/RPPS (6)</b>	<b>24.858</b>	<b>30,01</b>	<b>24.201</b>	<b>31,23</b>
<b>TOTAL</b>	<b>82.824</b>	<b>100,00</b>	<b>77.498</b>	<b>100,00</b>

Fonte: Relatórios GEPAR.

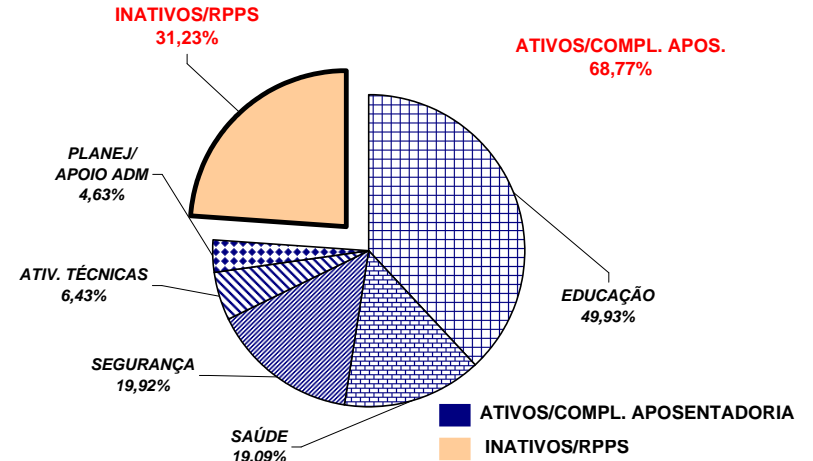

Demonstrativo dos Gastos

ESPECIFICAÇÃO	DADOS MÊS JUNHO/04	%	MÉDIA MENSAL JUL./03 A JUN./04	%
<b>1 - ATIVOS/COMPL. APOSENTADORIA</b>	<b>92.145,34</b>	<b>60,05</b>	<b>81.163,57</b>	<b>58,32</b>
EDUCAÇÃO (1)	33.208,27	36,04	21.700,94	26,74
SAÚDE (2)	15.087,87	16,37	15.644,18	19,27
SEGURANÇA (3)	27.947,77	30,33	27.781,16	34,23
OUTROS ATIV. TÉCNICAS (4)	7.554,90	8,20	7.536,01	9,28
OUTROS PLANEJ./APOIO ADM. (5)	8.346,53	9,06	8.501,29	10,47
<b>2 - INATIVOS/RPPS (6)</b>	<b>61.307,80</b>	<b>39,95</b>	<b>58.016,10</b>	<b>41,68</b>
<b>TOTAL</b>	<b>153.453,14</b>	<b>100,00</b>	<b>139.179,67</b>	<b>100,00</b>

Fonte: Relatórios GEPAR.

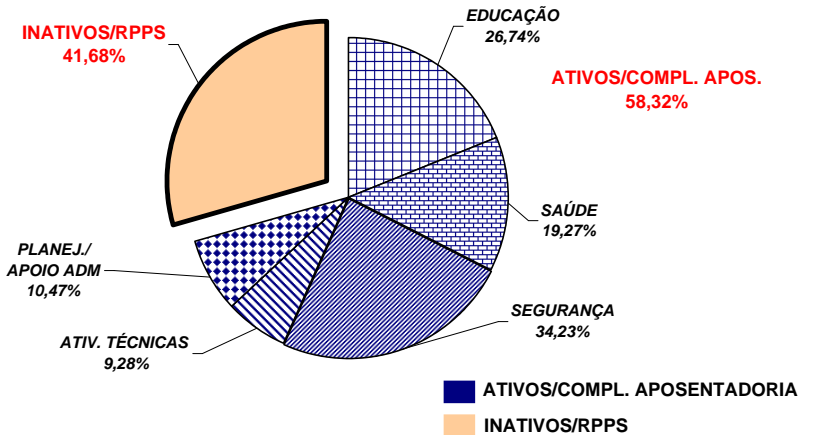

Notas:

(1) - Inclui SEDU CLT/Estatutário/DTA e DTM.

(2) - Inclui IESP - Efetivos, Comissionados e Contratados Temporários; SESA e HPM (servidores civis)

(3) - Inclui PM/PC - Administrativos e Policiais; CBMES; SESP; SEJUS e ICAES

(4) - Inclui SEAG; SEAMA; SEC; SETAS; SEDETUR; SEDIT; DERTES; EMES; ESESP; FAFABES; IEMA; IDAF; INCAPER e DETRAN.

(5) - Inclui AGE; APE; SEG; Casa Civil; Casa Militar; COECT; Defensoria Pública; PGE; SEPLOG; Previdência Complementar; Pensões Especiais; SECOM; SEFAZ; IPES; RTV-ES; DIO; IPAJM; JUCEES e SUPPIN

(6) - Inclui aposentados e pensionistas do RPPS.

**REMUNERAÇÃO MÉDIA DOS SERVIDORES DA ADMINISTRAÇÃO DIRETA  
DO PODER EXECUTIVO - JUNHO/2004 (1)**

<b>CATEGORIA</b>	<b>MÉDIA ATIVOS</b>	<b>MÉDIA INATIVOS</b>
<b>AUDITORES</b>	4.384,98	4.201,50
<b>CONSULTORES</b>	6.786,42	9.485,89
<b>DEFENSORES PÚBLICOS</b>	4.971,07	5.080,49
<b>AUDITOR FISCAL DA RECEITA ESTADUAL</b>	6.719,76	7.468,46
<b>AUXILIAR FAZENDÁRIO</b>	1.764,87	-
<b>MAGISTÉRIO</b>	829,03	1.012,04
<b>QUADRO PERMANENTE</b>	754,15	844,07
<b>QUADRO COMISSIONADO (2)</b>	1.042,10	1.180,50
<b>PENSIONISTAS - PENSÕES ESPECIAIS</b>	-	1.175,89
<b>PROCURADORES</b>	11.306,97	11.549,39
<b>POLÍCIA CIVIL</b>	4.102,28	3.781,22
<b>POLÍCIA MILITAR</b>	1.930,60	3.008,31
<b>CORPO DE BOMBEIRO MILITAR</b>	2.050,58	3.692,29
<b>MÉDIA TOTAL</b>	<b>1.038,29</b>	<b>1.642,62</b>

Notas:

**(1)** - Na remuneração estão incluídos valores de Auxílio Alimentação; Gratificações do Cargo; Gratificação de Funções; Escala Especial. Não estão incluídos 13º, abono férias e diferenças retroativas.

**(2)** - No quadro comissionado estão incluídos subsídios dos secretários de Estado e equivalentes, Governador e Vice-Governador.

**REMUNERAÇÃO MÉDIA DOS POLICIAIS CIVIS E MILITARES DO ES**  
**JUNHO/2004**

CARGOS/GRADUAÇÃO/POSTO	MÉDIA ATIVOS	MÉDIA INATIVOS
<b>POLÍCIA CIVIL</b>	<b>4.102,28</b>	<b>3.781,22</b>
Delegado de Polícia	7.056,98	6.936,00
Médico Legista, Perito Bioquímico Toxicologista, Perito Criminal, Perito Criminal Especial, Assistente Social, Psicólogo	3.735,97	3.602,94
Escrivão de Polícia Investigador de Polícia	3.994,90	3.512,52
Perito Papiloscópico Perito Telecomunicação	3.887,68	3.663,57
Fotógrafo Criminalístico Aux. Perícia Med. Legal	3.198,06	2.396,72
Agente Polícia Civil	3.224,45	2.323,53
<b>POLÍCIA MILITAR</b>	<b>1.930,60</b>	<b>3.008,31</b>
Coronel	7.398,63	10.073,92
Tenente Coronel	6.081,16	5.700,66
Major	5.409,17	4.842,26
Capitão	4.577,16	5.649,05
1º Tenente	4.105,00	4.136,80
2º Tenente	3.924,36	4.084,39
Asp. A Oficial	3.646,67	-
Aluno Oficial	1.649,80	-
Subtenente	3.864,98	3.397,88
1º Sargento	3.543,71	2.944,78
2º Sargento	3.020,14	2.648,54
3º Sargento	2.683,39	2.268,59
Cabo	1.736,93	1.520,68
Soldado Classe "C"	1.215,52	921,76
Soldado Classe "B"	-	445,54
Soldado Classe "A"	-	455,63
Aluno Soldado	-	-
<b>CORPO DE BOMBEIRO MILITAR</b>	<b>2.050,58</b>	<b>3.692,29</b>
Coronel	7.995,57	10.331,58
Tenente Coronel	6.388,97	-
Major	6.119,98	-
Capitão	4.924,96	5.538,23
1º Tenente	4.625,33	4.538,05
2º Tenente	4.109,68	-
Asp. A Oficial	3.741,06	-
Aluno Oficial	1.471,89	-
Subtenente	4.087,65	3.382,81
1º Sargento	3.673,74	3.159,20
2º Sargento	3.164,65	2.743,29
3º Sargento	2.866,94	2.471,33
Cabo	1.757,40	2.248,95
Soldado Classe "C"	-	2.058,13
Soldado Classe "B"	1.201,85	2.070,77
Soldado Classe "A"	832,99	-